

19.21

-25.37-

19.72

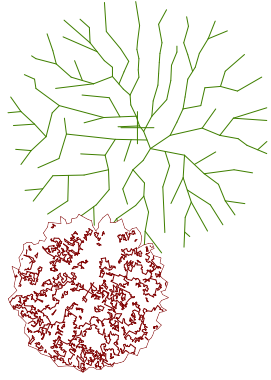

19.17

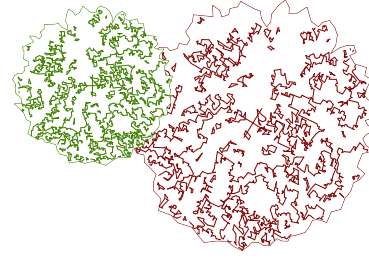

19.61

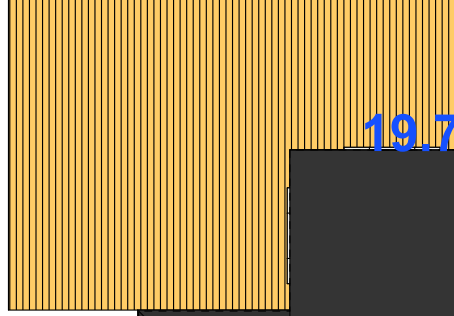
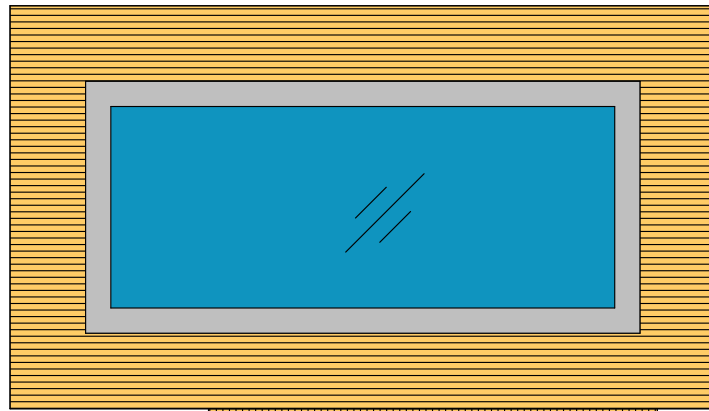

19.73

-44.62-

19.16

-41.67-

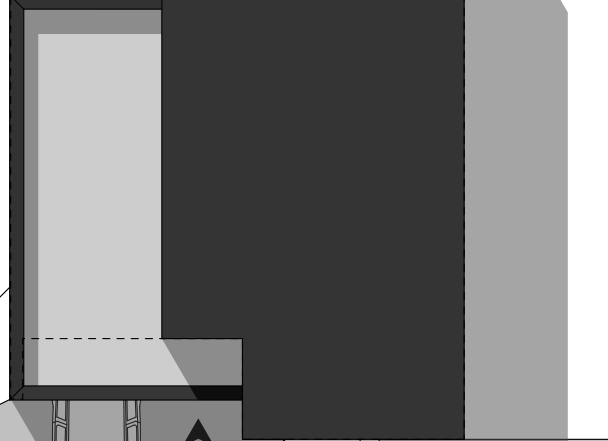
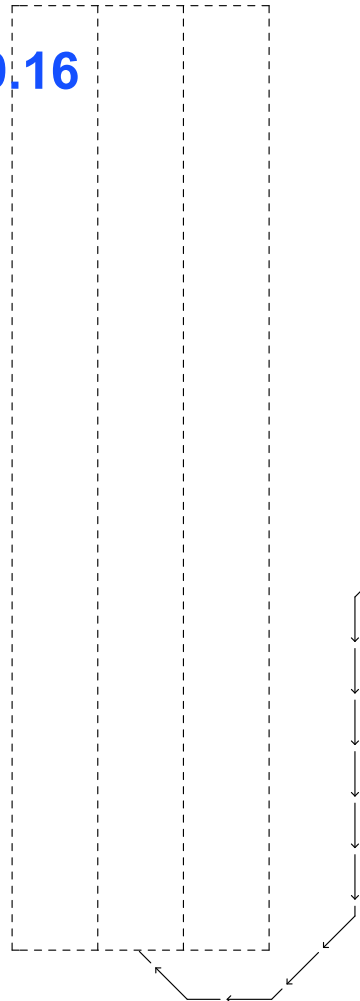

19.77

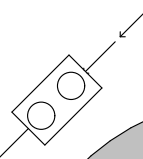

-4.00-

-16.06-

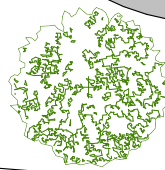

-7.07-

Important : Ce plan n'est pas un plan d'exécution, il est exclusivement destinée à l'obtention des autorisations administratives de construire.

SDP	Mr et Mme PATRICK	PLAN DE MASSE
	PCMI 2	Le 23/09/2014
		Echelle 1/150

Eléments à charge client

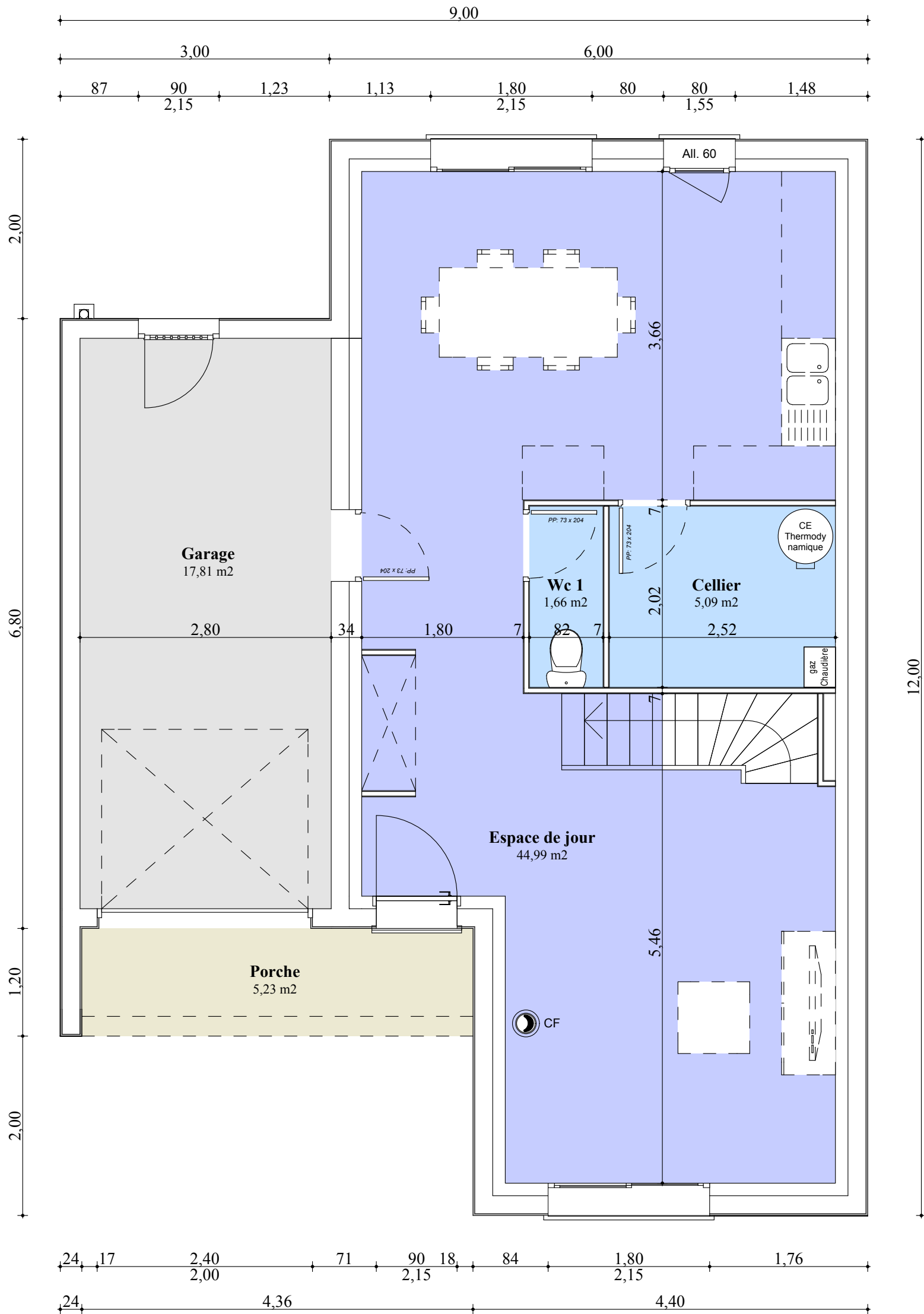
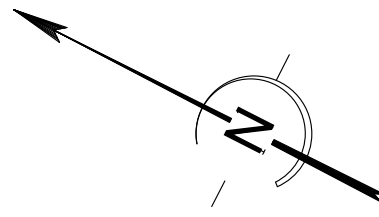

Important : Ce plan n'est pas un plan d'exécution, il est exclusivement destinée à l'obtention des autorisations administratives de construire.

SDP	Mr et Mme PATRICK	REZ-DE-CHAUSSEE
		Le 23/09/2014
		Echelle 1/50

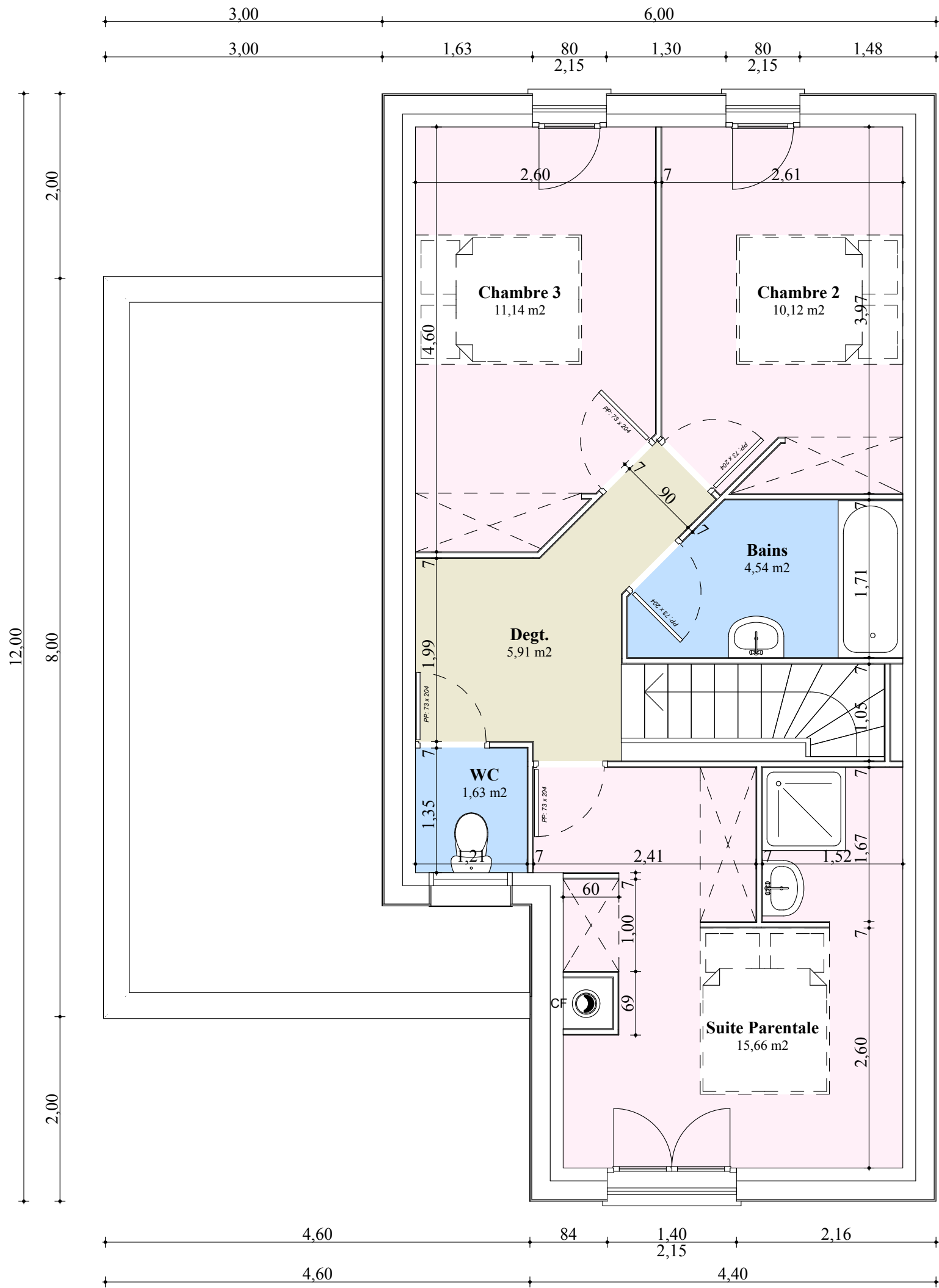

Important : Ce plan n'est pas un plan d'exécution, il est exclusivement destinée à l'obtention des autorisations administratives de construire.

SDP	Mr et Mme PATRICK	ETAGE
		Le 23/09/2014
		Echelle 1/50

Façade Sud Ouest



Façade Sud Est

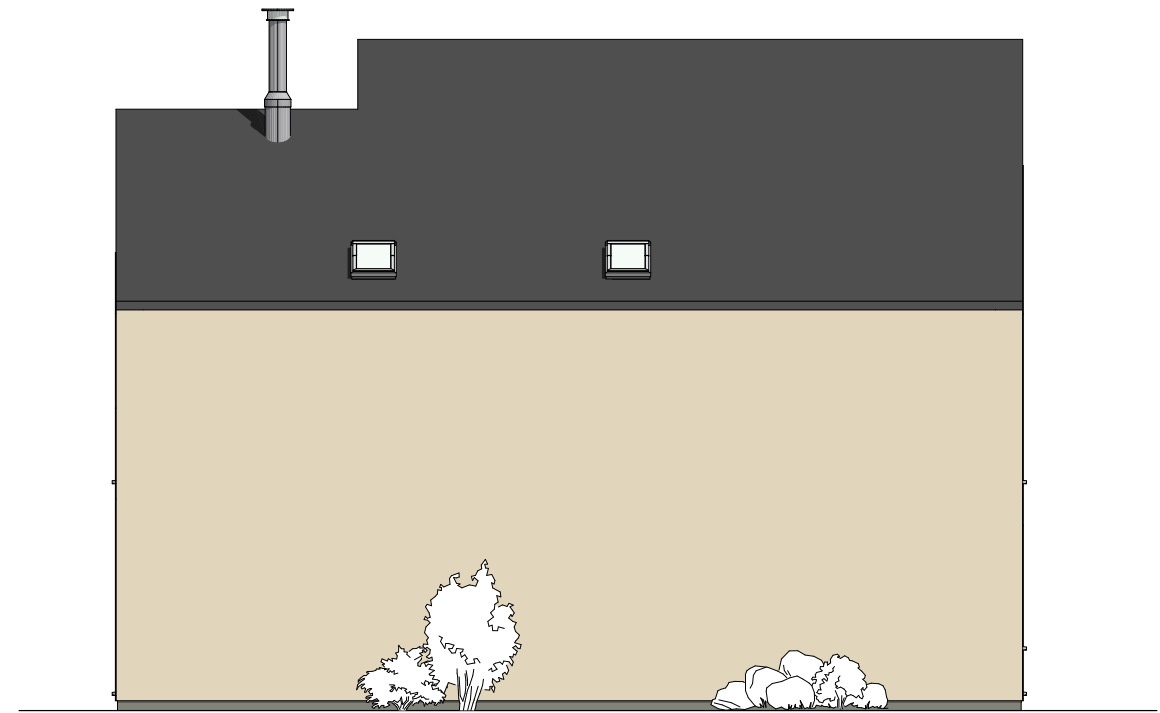

Façade Nord Est



Pignon Nord Ouest

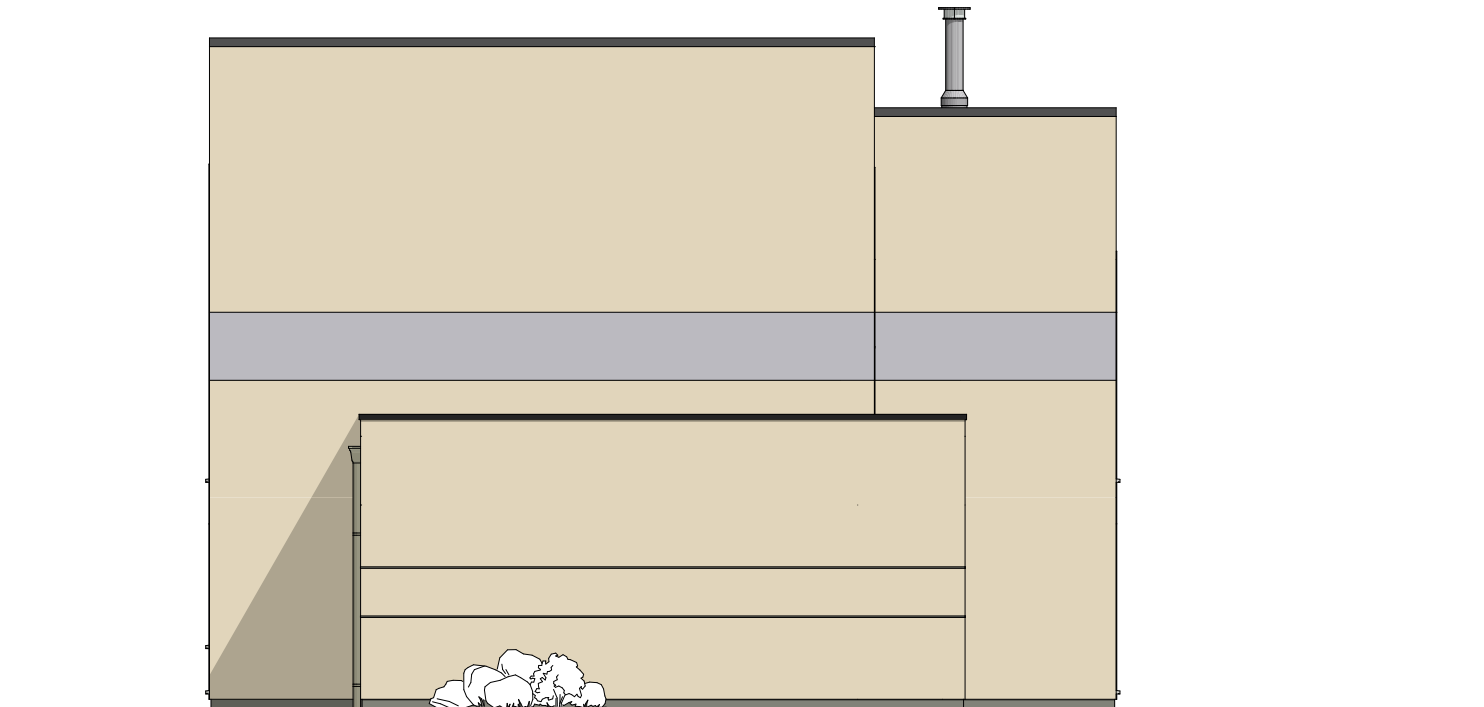

Important : Ce plan n'est pas un plan d'exécution, il est exclusivement destinée à l'obtention des autorisations administratives de construire.

SDP	Mr et Mme PATRICK	PLAN EN ELEVATION
	PCMI 5	Le 23/09/2014
		Echelle 1/100

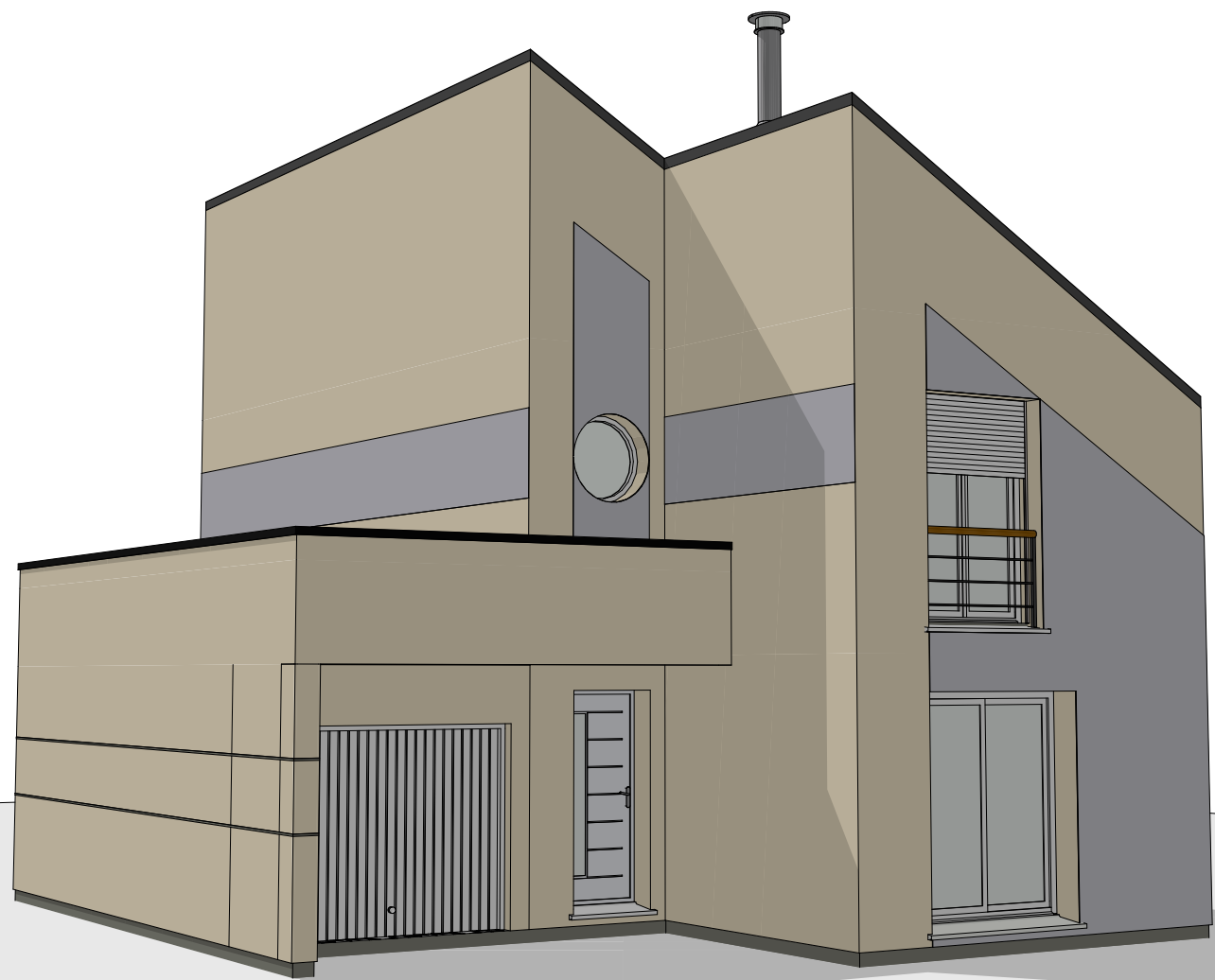

Important : Ce plan n'est pas un plan d'exécution,
il est exclusivement destinée à l'obtention des
autorisations administratives de construire.

SDP	Mr et Mme PATRICK	DOCUMENT 3D
		Le 23/09/2014